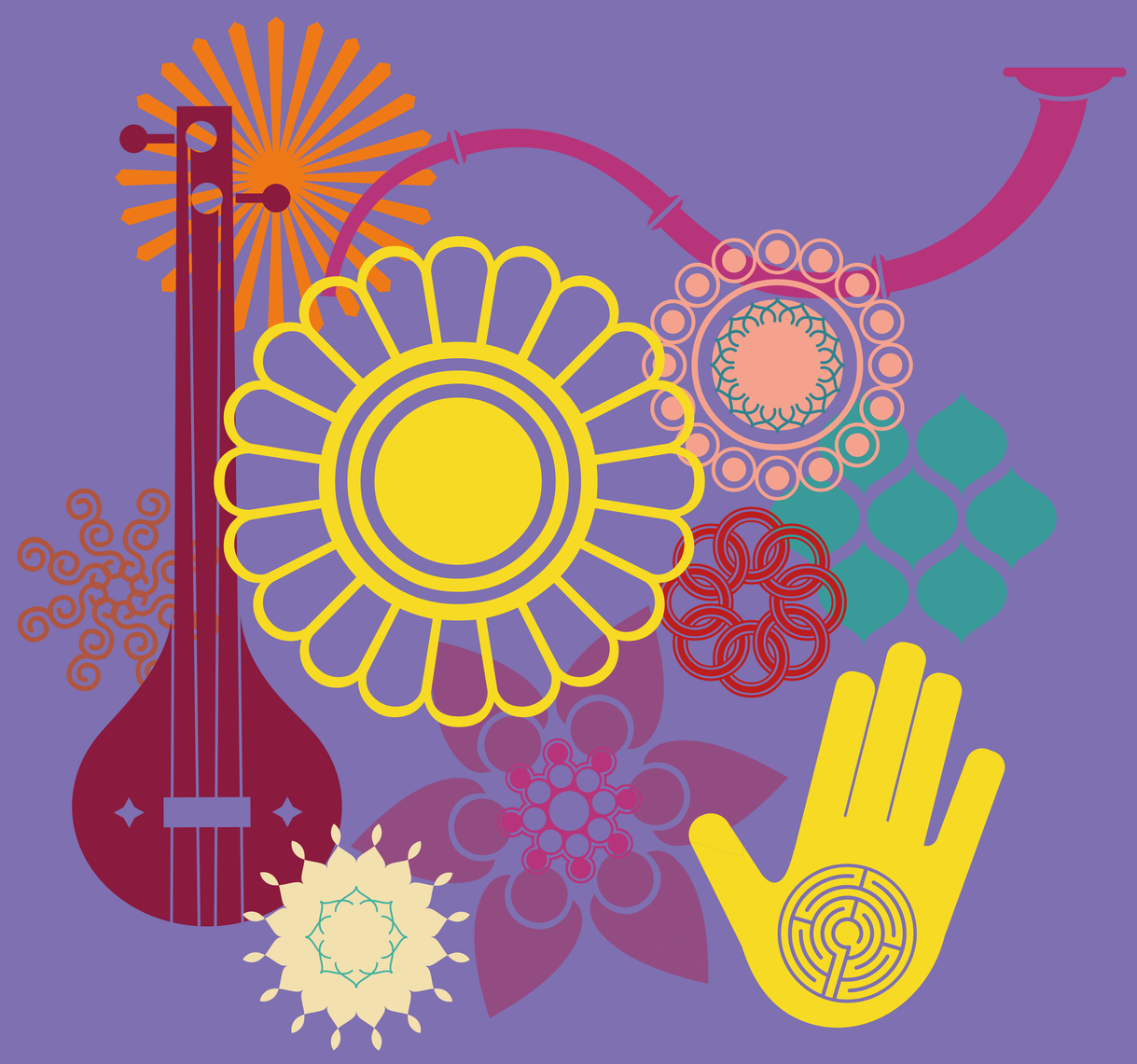

FIND
India-Europe Foundation for New Dialogues
Fondazione India-Europa di Nuovi Dialoghi

SUMMER MELA

III EDIZIONE
ROMA / ZAGAROLO

19/27
6.2015

ROMA FINDS INDIA

19 GIUGNO

ARTE / **INDIALOGUE • MAXXI FINDs INDIA**
Ore 17 Museo MAXXI Foyer Guido Reni Roma
RAQS MEDIA COLLECTIVE
SHUDDHABRATA SENGUPTA *Kinetic Contemplation*
Screening: The Capital of Accumulation (2010, 50')
interviene **ITALO SPINELLI** ASIATICA FILM MEDIALE
modera Cecilia Canziani GUEST FONDAZIONE FIND
introducono Anna Mattirolo DIRETTORE MAXXI ARTE
Riccardo Biadene FONDAZIONE FIND

21 GIUGNO

MUSICA / **INTERNATIONAL DAY OF YOGA**
Auditorium Ambasciata dell'India Roma
Ore 10/13 **YOGA CONFERENCE**
(su invito a cura dell'Ambasciata)
Ore 18.30 Presentazione del libro di Gianni Ricchizzi
108 RagaMala. Benares: musica classica del Nord India
Ore 19 Lezione introduttiva al canto classico stile Dhrupad
di Giovanni Giuriati DIRETTORE IISMC FONDAZIONE G. CINI
Ore 19.30 **Concerto Musica Classica Dhrupad**
Pandit **RITWIK SANYAL** VOCE
Pandit Mohan S. Sharma PAKHAWAJ G. Ricchizzi VEENA

23/24 GIUGNO

ARTE / **MAXXI FINDs INDIA**
Ore 10-18 Museo MAXXI - Roma / FIND Zagarolo
WORKSHOP: RAQS MEDIA COLLECTIVE
SHUDDHABRATA SENGUPTA *Between Infinities*
ISCRIZIONI: info@find.org.in / 06 3201954 MAXXI
a cura di Cecilia Canziani GUEST FONDAZIONE FIND

25 GIUGNO

MUSICA / **ROMA FINDs INDIA**
Ore 18 Museo Nazionale Arte Orientale Roma
Concerto Musica Classica Dhrupad
Ustad **WASIFUDDIN DAGAR** VOCE
Pandit Mohan S. Sharma PAKHAWAJ
Laurence Bastit TANPURA
introducono Edith Gabrielli POLO MUSEALE LAZIO
Paola D'Amore MUSEO NAZIONALE ARTE ORIENTALE
Riccardo Biadene FONDAZIONE FIND

26 GIUGNO

ARTE / **INDIALOGUE • MAXXI FINDs INDIA**
Ore 17 Museo MAXXI Foyer Guido Reni Roma
ATUL DODIYA
Hammerhead and Butterflies
ANJU DODIYA
The Colour of Doubt
interviene **ZASHA COLAH** CLARK HOUSE INITIATIVE - MUMBAI
modera Cecilia Canziani GUEST FONDAZIONE FIND
introducono Riccardo Biadene FONDAZIONE FIND
Alessio Rosati MAXXI RICERCA

27 GIUGNO

DANZA / MUSICA / **ROMA FINDs INDIA**
Ore 20.30 Palazzo Rospigliosi Zagarolo
JUGALBANDHI
Danza Classica Kathak e **Bharatanatyam**
Anuj Mishra, Neha Singh, Kanthika Mishra KATHAK
Marianna Biadene BHARATANATYAM
Pandit Arjun Mishra VOCE
Hriday Desai VOCE, SAROD Vikas Mishra TABLA

summermela.find.org.in
TUTTI GLI EVENTI SONO A INGRESSO LIBERO
www. find.org.in

IN PARTNERSHIP CON

Embassy of India Rome · MAXXI Museo Nazionale delle Arti del XXI Secolo · Comune di Zagarolo · Istituzione Palazzo Rospigliosi Città di Zagarolo · Yoga for Harmony & Peace · Incredible India · Indoroman

IN COLLABORAZIONE CON

MiBACT Polo Museale del Lazio

CON IL PATROCINIO DI

Roma Assessorato Cultura e Turismo · Città metropolitana di Roma Capitale · Regione Lazio